ГЕНЕРАЛЬНЫЙ ПЛАН БАРДЫМСКОГО МУНИЦИПАЛЬНОГО ОКРУГА
Карта результатов комплексной оценки территории
Масштаб 1:50 000

УСЛОВНЫЕ ОБОЗНАЧЕНИЯ

Ликвидир. Реконст. Планир. Сущ.

- Граница Бардымского муниципального округа
- Граница населенных пунктов
- Территория населенных пунктов
- Водоток, водоем

ОБЪЕКТЫ КАПИТАЛЬНОГО СТРОИТЕЛЬСТВА ТРАНСПОРТНОЙ ИНФРАСТРУКТУРЫ

- Автомобильные дороги регионального или межмуниципального значения
- Автомобильные дороги местного значения
- Железнодорожный путь общего пользования
- Железнодорожный путь необщего пользования
- Железнодорожная станция
- Мостовое сооружение
- Железнодорожный переезд
- Автозаправочная станция
- Остановочный пункт
- Автостанция

ОБЪЕКТЫ СОЦИАЛЬНОЙ ИНФРАСТРУКТУРЫ, ОТДЫХА И ТУРИЗМА, САНАТОРНО-КУРОРТНОГО НАЗНАЧЕНИЯ

Объекты образования и науки

- Организация, реализующая программы профессионального и высшего образования
- Общеобразовательная организация
- Дошкольная образовательная организация

Объекты культуры и искусства местного значения

- Объект культурно-просветительного назначения
- Объекты культурно-досугового (клубного) типа

Объекты физической культуры и массового спорта местного значения

- Спортивное сооружение

Объекты здравоохранения регионального значения

- Лечебно-профилактическая медицинская организация (кроме санаторно-курортной), оказывающая медицинскую помощь в стационарных условиях, ее структурное подразделение
- Лечебно-профилактическая медицинская организация, оказывающая медицинскую помощь в амбулаторных условиях и (или) в условиях дневного стационара
- Обособленное структурное подразделениемедицинской организации, оказывающий первичную медико-санитарную помощь

Объекты отдыха и туризма

- Гостиницы и аналогичные коллективные средства размещения
- Специализированные коллективные средства размещения
- Детский оздоровительный лагерь
- Объекты физкультурно-досугового назначения и активного отдыха

Объекты санаторно-курортного назначения

- Объект санаторно-курортного назначения

Прочие объекты обслуживания

- Административное здание
- Объект религиозной организации
- Объекты торговли, общественного питания

Общественные пространства

- Парк культуры и отдыха
- Иные объекты регионального значения, объекты местного значения, установленные в соответствии с законодательством

ПРЕДПРИЯТИЯ ПРОМЫШЛЕННОСТИ, СЕЛЬСКОГО И ЛЕСНОГО ХОЗЯЙСТВА, ОБЪЕКТЫ УТИЛИЗАЦИИ И ПЕРЕРАБОТКИ ОТХОДОВ ПРОИЗВОДСТВА И ПОТРЕБЛЕНИЯ

Предприятия и объекты добывающей и обрабатывающей промышленности местного значения

- Предприятие добывающей промышленности
- Предприятие металлургии
- Предприятие строительной промышленности, по выпуску неметаллической минеральной продукции
- Предприятие по обработке древесины, производству изделий из дерева

Объекты утилизации, обезвреживания, размещения отходов производства и потребления местного значения

- Объект размещения отходов
- Места несанкционированного размещения отходов производства и потребления
- Объект по обработке, утилизации, обезвреживанию отходов

ОБЪЕКТЫ ТРУБОПРОВОДНОГО ТРАНСПОРТА И ИНЖЕНЕРНОЙ ИНФРАСТРУКТУРЫ

Электрические подстанции

- Электрическая подстанция 220 кВ
- Электрическая подстанция 110 кВ
- Электрическая подстанция 35 кВ
- Трансформаторная подстанция (ТП)

Линии электропередачи (ЛЭП)

- Линии электропередачи 500 кВ
- Линии электропередачи 220 кВ
- Линии электропередачи 110 кВ
- Линии электропередачи 35 кВ
- Линии электропередачи 6 кВ

Магистральные трубопроводы для транспортировки жидких и газообразных углеводородов

- Магистральный нефтепровод
- Магистральный газопровод
- Газопровод распределительный

Объекты водоснабжения

- Артезианская скважина
- Насосная станция

Объекты связи

- Объекты почтовой связи
- Телевизионный ретранслятор

Гидротехнические сооружения

- Водоподпорные и водонапорные гидротехнические сооружения

ОБЪЕКТЫ ТРУБОПРОВОДНОГО ТРАНСПОРТА И ИНЖЕНЕРНОЙ ИНФРАСТРУКТУРЫ

Объекты единой государственной системы предупреждения и ликвидации чрезвычайных ситуаций

- Объекты обеспечения пожарной безопасности
- Аварийно-спасательные службы и аварийно-спасательные формирования

Места погребения

- Кладбище

ФУНКЦИОНАЛЬНЫЕ ЗОНЫ

- Жилые зоны
- Общественно-деловые зоны
- Производственные зоны, зоны инженерной и транспортной инфраструктур
- Зона сельскохозяйственного использования
- Зона рекреационного назначения
- Зона лесов
- Зоны специального назначения
- Зона акваторий
- Иные зоны

Все леса Бардымского муниципального округа принадлежат Куединскому лесничеству

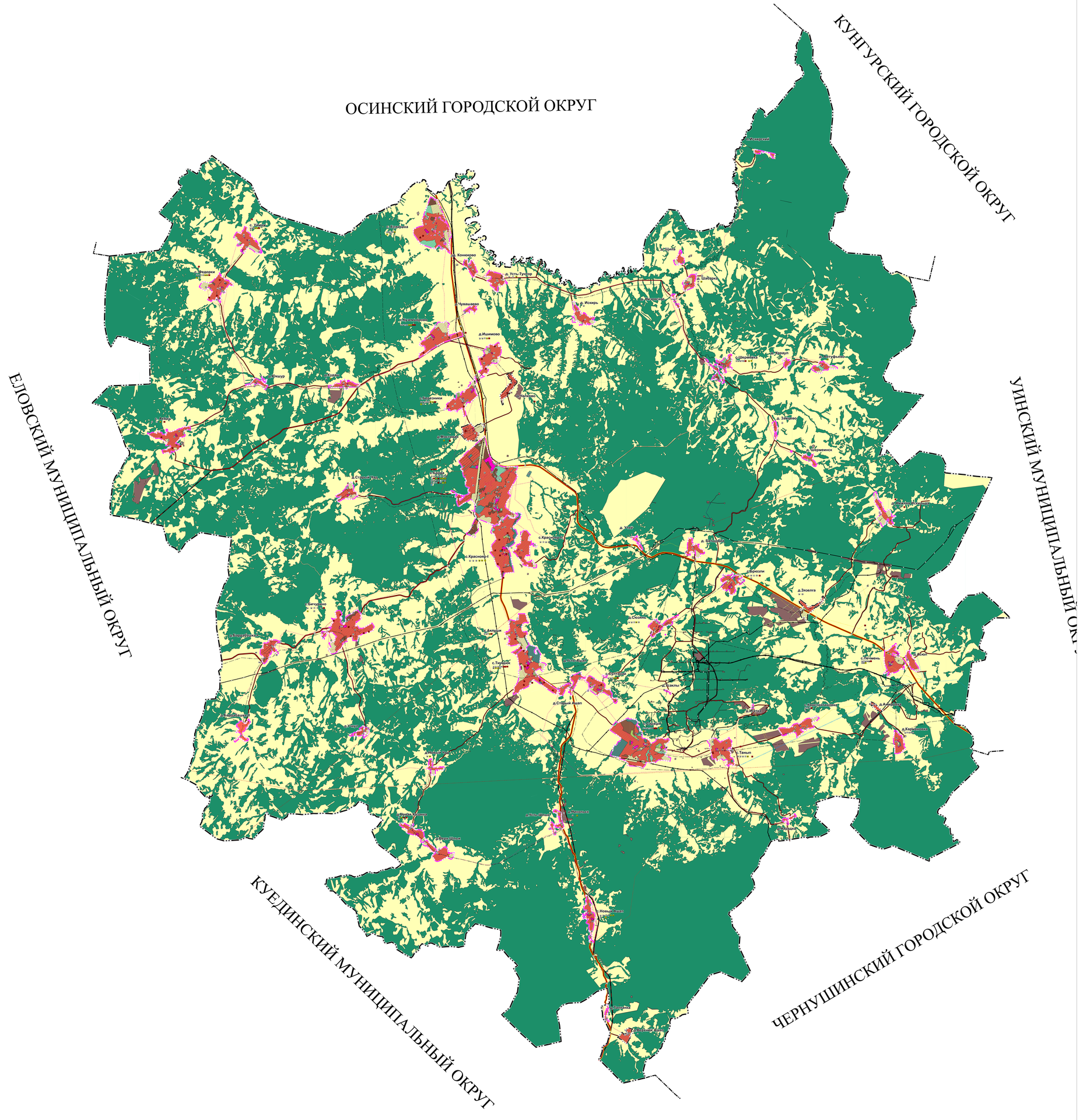
ОСИНСКИЙ ГОРОДСКОЙ ОКРУГ
КУНГУРСКИЙ ГОРОДСКОЙ ОКРУГ
ЕЛОВСКИЙ МУНИЦИПАЛЬНЫЙ ОКРУГ
УИНСКИЙ МУНИЦИПАЛЬНЫЙ ОКРУГ
КУЕДИНСКИЙ МУНИЦИПАЛЬНЫЙ ОКРУГ
ЧЕРНУШИНСКИЙ ГОРОДСКОЙ ОКРУГ
с.Барда
с.Ишимово
с.Красноусольский
с.Тюрюш
с.Пермень-Шагирт
с.Тальпино
с.Новый Ашап
с.Ашап
с.Ямкино
с.Ерзовка
с.Ивановка
с.Ерзовка
с.Ивановка
с.Ивановка
с.Иванов